

ALMEIDA E LIMA ME
 CNPJ : 19.580.762/0001-32
 Diário de julho de 2020

Diário : 6
 Folha: 19

Conta	Histórico	Débito	Crédito
(35)	VALOR REF. PAGTO C/MANUT. VEICULOS		632,60
(2219)	VALOR REF. PAGTO C/MANUT. VEICULOS	632,60	
Total do Dia:		632,60	632,60

29 de julho de 2020

(35)	VALOR REF. PAGTO C/MANUT. INTERNET		234,40
(2275)	VALOR REF. PAGTO C/MANUT. INTERNET	234,40	
Total do Dia:		234,40	234,40

31 de julho de 2020

(35)	VALOR REF.CUSTOS DOS SERVIÇOS PRESTADOS N/DATA		1.935.545,90
(35)	VALOR REF. IMPOSTO DE RENDA 2º TRIMESTRE		466.546,85
(35)	VALOR REF. CONTRIBUIÇÃO SOCIAL 2º TRIMESTRE		170.116,87
(35)	VALOR REF. RECEITA DE SERVIÇOS	284.818,76	
(1225)	VALOR REF. RECEITA DE SERVIÇOS		284.818,76
(2366)	VALOR REF. IMPOSTO DE RENDA 2º TRIMESTRE	466.546,85	
(2695)	VALOR REF. CONTRIBUIÇÃO SOCIAL 2º TRIMESTRE	170.116,87	
(2429)	VALOR REF.CUSTOS DOS SERVIÇOS PRESTADOS N/DATA	185.963,20	
Total do Dia:		5.587.963,30	5.587.963,30

***** (XXXXX) *****

ALMEIDA E LIMA LTDA ME
 CNPJ : 19.580.762/0001-32
 Diário de agosto de 2020

Diário : 6

Folha: 20

Conta	Histórico	Débito	Crédito
05 de agosto de 2020			
(35)	VALOR REF. PAGTO SALARIOS N/MES		15.098,00
(2450)	VALOR REF. PAGTO SALARIOS N/MES	15.098,00	
Total do Dia:		15.098,00	15.098,00
07 de agosto de 2020			
(35)	VALOR REF. PAGTOFGTS N/MES		1.263,46
(2597)	VALOR REF. PAGTOFGTS N/MES	1.263,46	
Total do Dia:		1.263,46	1.263,46
08 de agosto de 2020			
(35)	VALOR REF. PAGTO ALUGUEL N/MES		1.100,00
(2079)	VALOR REF. PAGTO ALUGUEL N/MES	1.100,00	
Total do Dia:		1.100,00	1.100,00
09 de agosto de 2020			
(35)	VALOR REF. PAGTO AGUA E ESGOSTO N/MES		125,00
(2086)	VALOR REF. PAGTO AGUA E ESGOSTO N/MES	125,00	
Total do Dia:		125,00	125,00
10 de agosto de 2020			
(35)	VALOR REF. PAGTO CORREIOS		120,00
(2100)	VALOR REF. PAGTO CORREIOS	120,00	
Total do Dia:		120,00	120,00
11 de agosto de 2020			
(35)	VALOR REF. PAGTO ENERGIA ELETRICA		345,60
(2107)	VALOR REF. PAGTO ENERGIA ELETRICA	345,60	
Total do Dia:		345,60	345,60
12 de agosto de 2020			
(35)	VALOR REF. PAGTO CARTORIO		322,90
(2114)	VALOR REF. PAGTO CARTORIO	322,90	
Total do Dia:		322,90	322,90
13 de agosto de 2020			

ALMEIDA E LIMA LTDA ME
 CNPJ : 19.580.762/0001-32
 Diário de agosto de 2020

Diário : 6

Folha: 21

Conta	Histórico	Débito	Crédito
(35)	VALOR REF. PAGTO MATERIAL DE LIMPEZA		136,90
(2121)	VALOR REF. PAGTO MATERIAL DE LIMPEZA	136,90	
Total do Dia:		136,90	136,90
15 de agosto de 2020			
(35)	VALOR REF. PAGTO DESPESAS C/TELEFONE		140,20
(2149)	VALOR REF. PAGTO DESPESAS C/TELEFONE	140,20	
Total do Dia:		140,20	140,20
17 de agosto de 2020			
(35)	VALOR REF. PAGTO DESPESAS C/ALIMENTAÇÃO		750,00
(2156)	VALOR REF. PAGTO DESPESAS C/ALIMENTAÇÃO	750,00	
Total do Dia:		750,00	750,00
19 de agosto de 2020			
(35)	VALOR REF. PAGTO DESPESAS C/TRANSPORTE		245,00
(2170)	VALOR REF. PAGTO DESPESAS C/TRANSPORTE	245,00	
Total do Dia:		245,00	245,00
20 de agosto de 2020			
(35)	VALOR REF. PAGTO INSS N/MES		5.443,36
(2590)	VALOR REF. PAGTO INSS N/MES	5.443,36	
Total do Dia:		5.443,36	5.443,36
21 de agosto de 2020			
(35)	VALOR REF. PAGTO DESPESAS C/MAT. CONSUMO		265,30
(2184)	VALOR REF. PAGTO DESPESAS C/MAT. CONSUMO	265,30	
Total do Dia:		265,30	265,30
23 de agosto de 2020			
(35)	VALOR REF. PAGTO DESPESAS C/COMBUSTIVEL		357,09
(2191)	VALOR REF. PAGTO DESPESAS C/COMBUSTIVEL	357,09	
Total do Dia:		357,09	357,09
25 de agosto de 2020			
(35)	VALOR REF. PAGTO DESPESAS C/XEROX		120,86
(35)	VALOR REF. PAGTO PIS N/MES		19.602,40
(35)	VALOR REF. PAGTO COFINS N/MES		90.472,61

ALMEIDA E LIMA LTDA ME
 CNPJ : 19.580.762/0001-32
 Diário de agosto de 2020

Conta	Histórico	Débito	Crédito
(2205)	VALOR REF. PAGTO DESPESAS C/XEROX	120,86	
(1981)	VALOR REF. PAGTO COFINS N/MES	90.472,61	
(2240)	VALOR REF. PAGTO PIS N/MES	19.602,40	
Total do Dia:		110.195,87	110.195,87
26 de agosto de 2020			
(35)	VALOR REF. PAGTO DESPESAS C/MANUT. VEICULOS		632,60
(2219)	VALOR REF. PAGTO DESPESAS C/MANUT. VEICULOS	632,60	
Total do Dia:		632,60	632,60
29 de agosto de 2020			
(35)	VALOR REF. PAGTO DESPESAS C/MANUT. INTERNET		234,40
(2275)	VALOR REF. PAGTO DESPESAS C/MANUT. INTERNET	234,40	
Total do Dia:		234,40	234,40
31 de agosto de 2020			
(35)	VALOR REF. CUSTOS DOS SERVIÇOS PRESTADOS N/DATA		284.818,76
(35)	VALOR REF. RECEITA DE SERVIÇOS	284.818,76	
(1225)	VALOR REF. RECEITA DE SERVIÇOS		185.963,20
(2429)	VALOR REF. CUSTOS DOS SERVIÇOS PRESTADOS N/DATA	185.963,20	
Total do Dia:		4.491.703,95	4.491.703,95

***** (XXXXX) *****

ALMEIDA E LIMA LTDA ME
 CNPJ : 19.580.762/0001-32
 Diário de setembro de 2020

Diário : 6

Folha: 23

Conta	Histórico	Débito	Crédito
05 de setembro de 2020			
(35)	VALOR REF. PAGTO SALARIOS N/MES		15.098,00
(2450)	VALOR REF. PAGTO SALARIOS N/MES	15.098,00	
		Total do Dia:	
		15.098,00	15.098,00
07 de setembro de 2020			
(35)	VALOR REF. PAGTO ALUGUEL N/MES		1.100,00
(35)	VALOR REF. PAGTO FGTS N/MES		1.197,60
(2597)	VALOR REF. PAGTO FGTS N/MES	1.197,60	
(2079)	VALOR REF. PAGTO ALUGUEL N/MES	1.100,00	
		Total do Dia:	
		2.297,60	2.297,60
08 de setembro de 2020			
(35)	VALOR REF. PAGTO AGUA E ESGOSTO N/MES		125,00
(2086)	VALOR REF. PAGTO AGUA E ESGOSTO N/MES	125,00	
		Total do Dia:	
		125,00	125,00
09 de setembro de 2020			
(35)	VALOR REF. PAGTO CORREIOS		120,00
(2100)	VALOR REF. PAGTO CORREIOS	120,00	
		Total do Dia:	
		120,00	120,00
10 de setembro de 2020			
(35)	VALOR REF. PAGTO ENERGIA ELETRICA		345,60
(2107)	VALOR REF. PAGTO ENERGIA ELETRICA	345,60	
		Total do Dia:	
		345,60	345,60
11 de setembro de 2020			
(35)	VALOR REF. PAGTO CARTORIO		322,90
(2114)	VALOR REF. PAGTO CARTORIO	322,90	
		Total do Dia:	
		322,90	322,90
12 de setembro de 2020			
(35)	VALOR REF. PAGTO MATERIAL DE LIMPEZA		136,90
(2121)	VALOR REF. PAGTO MATERIAL DE LIMPEZA	136,90	
		Total do Dia:	
		136,90	136,90

ALMEIDA E LIMA LTDA ME
 CNPJ : 19.580.762/0001-32
 Diário de setembro de 2020

Diário : 6 Folha: 24

Conta	Histórico	Débito	Crédito
13 de setembro de 2020			
(35)	VALOR REF. PAGTO TELEFONE		140,20
(2149)	VALOR REF. PAGTO TELEFONE	140,20	
Total do Dia:		140,20	140,20
15 de setembro de 2020			
(35)	VALOR REF. PAGTO DESPESAS C/TRANSPORTE		245,00
(35)	VALOR REF. PAGTO DESPESAS C/ALIMENTAÇÃO		750,00
(2156)	VALOR REF. PAGTO DESPESAS C/ALIMENTAÇÃO	750,00	
(2170)	VALOR REF. PAGTO DESPESAS C/TRANSPORTE	245,00	
Total do Dia:		995,00	995,00
18 de setembro de 2020			
(35)	VALOR REF. PAGTO DESPESAS C/MAT CONSUMO		265,30
(2184)	VALOR REF. PAGTO DESPESAS C/MAT CONSUMO	265,30	
Total do Dia:		265,30	265,30
20 de setembro de 2020			
(35)	VALOR REF. PAGTO INSS N/MES		5.443,36
(2590)	VALOR REF. PAGTO INSS N/MES	5.443,36	
Total do Dia:		5.443,36	5.443,36
22 de setembro de 2020			
(35)	VALOR REF. PAGTO DESPESAS C/COMBUSTIVEL		357,09
(2191)	VALOR REF. PAGTO DESPESAS C/COMBUSTIVEL	357,09	
Total do Dia:		357,09	357,09
25 de setembro de 2020			
(35)	VALOR REF. PAGTO PIS N/MES		16.615,03
(35)	VALOR REF. PAGTO COFINS N/MES		76.684,74
(1981)	VALOR REF. PAGTO COFINS N/MES	76.684,74	
(2240)	VALOR REF. PAGTO PIS N/MES	16.615,03	
Total do Dia:		93.299,77	93.299,77
26 de setembro de 2020			
(35)	VALOR REF. PAGTO DESPESAS C/XEROX		120,86
(2205)	VALOR REF. PAGTO DESPESAS C/XEROX	120,86	

ALMEIDA E LIMA LTDA ME
CNPJ : 19.580.762/0001-32
Diário de setembro de 2020
Diário : 6
Folha: 25

Conta	Histórico	Débito	Crédito
	Total do Dia:	120,86	120,86
28 de setembro de 2020			
(35)	VALOR REF. PAGTO DESPESAS C/MAT. DE VEICULOS		632,60
(2219)	VALOR REF. PAGTO DESPESAS C/MAT. DE VEICULOS	632,60	
	Total do Dia:	632,60	632,60
29 de setembro de 2020			
(35)	VALOR REF. PAGTO DESPESAS C/INTERNET		234,40
(2275)	VALOR REF. PAGTO DESPESAS C/INTERNET	234,40	
	Total do Dia:	234,40	234,40
30 de setembro de 2020			
(35)	VALOR REF. CUSTOS DOS SERVIÇOS PRESTADOS N/DATA		284.818,76
(35)	VALOR REF. RECEITA DE SERVIÇOS	284.818,76	
(1225)	VALOR REF. RECEITA DE SERVIÇOS		185.963,20
(2429)	VALOR REF. CUSTOS DOS SERVIÇOS PRESTADOS N/DATA	185.963,20	
	Total do Dia:	4.887.763,51	4.887.763,51

***** (XXXXX) *****

ALMEIDA E LIMA LTDA ME
CNPJ : 19.580.762/0001-32
Diário de outubro de 2020

Diário : 6

Folha: 26

Conta	Histórico	Débito	Crédito
05 de outubro de 2020			
(35)	VALOR REF. PAGTO SALARIOS N/MES		15.098,00
(2450)	VALOR REF. PAGTO SALARIOS N/MES	15.098,00	
		Total do Dia:	15.098,00
			15.098,00
07 de outubro de 2020			
(35)	VALOR REF. PAGTO FGTS N/MES		1.329,33
(2597)	VALOR REF. PAGTO FGTS N/MES	1.329,33	
		Total do Dia:	1.329,33
			1.329,33
08 de outubro de 2020			
(35)	VALOR REF. PAGTO ALUGUEL N/MES		1.100,00
(2079)	VALOR REF. PAGTO ALUGUEL N/MES	1.100,00	
		Total do Dia:	1.100,00
			1.100,00
09 de outubro de 2020			
(35)	VALOR REF. PAGTO AGUA E ESGOTO		125,00
(2086)	VALOR REF. PAGTO AGUA E ESGOTO	125,00	
		Total do Dia:	125,00
			125,00
10 de outubro de 2020			
(35)	VALOR REF. PAGTO CORREIOS		120,00
(2100)	VALOR REF. PAGTO CORREIOS	120,00	
		Total do Dia:	120,00
			120,00
11 de outubro de 2020			
(35)	VALOR REF. PAGTO ENRGIA ELETRICA		345,60
(2107)	VALOR REF. PAGTO ENRGIA ELETRICA	345,60	
		Total do Dia:	345,60
			345,60
12 de outubro de 2020			
(35)	VALOR REF. PAGTO DESP. CARTORIAIS		322,90
(2114)	VALOR REF. PAGTO DESP. CARTORIAIS	322,90	
		Total do Dia:	322,90
			322,90
13 de outubro de 2020			

ALMEIDA E LIMA LTDA ME
CNPJ : 19.580.762/0001-32
Diário de outubro de 2020

Conta	Histórico	Débito	Crédito
(35)	VALOR REF. PAGTO DESP. MAT. LIMPEZA		136,90
(2121)	VALOR REF. PAGTO DESP. MAT. LIMPEZA	136,90	
Total do Dia:		136,90	136,90
15 de outubro de 2020			
(35)	VALOR REF. PAGTO TELEFONE		140,20
(2149)	VALOR REF. PAGTO TELEFONE	140,20	
Total do Dia:		140,20	140,20
17 de outubro de 2020			
(35)	VALOR REF. PAGTO DESP. C/ALIMENTAÇÃO		750,00
(2156)	VALOR REF. PAGTO DESP. C/ALIMENTAÇÃO	750,00	
Total do Dia:		750,00	750,00
19 de outubro de 2020			
(35)	VALOR REF. PAGTO DESP. C/TRANSPORTE		245,00
(2170)	VALOR REF. PAGTO DESP. C/TRANSPORTE	245,00	
Total do Dia:		245,00	245,00
20 de outubro de 2020			
(35)	VALOR REF. PAGTO INSS N/MES		4.575,10
(2590)	VALOR REF. PAGTO INSS N/MES	4.575,10	
Total do Dia:		4.575,10	4.575,10
22 de outubro de 2020			
(35)	VALOR REF. PAGTO DESP. C/CONSUMO		265,30
(2184)	VALOR REF. PAGTO DESP. C/CONSUMO	265,30	
Total do Dia:		265,30	265,30
24 de outubro de 2020			
(35)	VALOR REF. PAGTO DESP. C/COMBUSTIVEL		357,09
(2191)	VALOR REF. PAGTO DESP. C/COMBUSTIVEL	357,09	
Total do Dia:		357,09	357,09
25 de outubro de 2020			
(35)	VALOR REF. PAGTO PIS N/MES		19.189,41
(35)	VALOR REF. PAGTO COFINS N/MES		88.566,53
(1981)	VALOR REF. PAGTO COFINS N/MES	88.566,53	

ALMEIDA E LIMA LTDA ME
 CNPJ : 19.580.762/0001-32
 Diário de outubro de 2020

Diário : 6

Folha: 28

Conta	Histórico	Débito	Crédito
(2240)	VALOR REF. PAGTO PIS N/MES	19.189,41	
Total do Dia:		107.755,94	107.755,94
26 de outubro de 2020			
(35)	VALOR REF. PAGTO DESP. C/XEROX		120,86
(2205)	VALOR REF. PAGTO DESP. C/XEROX	120,86	
Total do Dia:		120,86	120,86
28 de outubro de 2020			
(35)	VALOR REF. PAGTO DESP. C/MANUT. VEICULOS		632,60
(2219)	VALOR REF. PAGTO DESP. C/MANUT. VEICULOS	632,60	
Total do Dia:		632,60	632,60
30 de outubro de 2020			
(35)	VALOR REF. PAGTO DESP. C/INTERNET		234,40
(2275)	VALOR REF. PAGTO DESP. C/INTERNET	234,40	
Total do Dia:		234,40	234,40
31 de outubro de 2020			
(35)	VALOR REF. CUSTOS DOS SERVIÇOS PRESTADOS N/DATA		284.818,76
(35)	VALOR REF. IMPOSTO DE RENDA 3º TRIMESTRE		941.707,01
(35)	VALOR REF. CONTRIBUIÇÃO SOCIAL 3º TRIMESTRE		245.494,92
(35)	VALOR REF. RECEITA DE SERVIÇOS	284.818,76	
(1225)	VALOR REF. RECEITA DE SERVIÇOS		284.818,76
(2366)	VALOR REF. IMPOSTO DE RENDA 3º TRIMESTRE	1.707,01	
(2695)	VALOR REF. CONTRIBUIÇÃO SOCIAL 3º TRIMESTRE	2.494,92	
(2429)	VALOR REF. CUSTOS DOS SERVIÇOS PRESTADOS N/DATA	185.963,20	
Total do Dia:		6.839.674,75	6.839.674,75

***** (XXXXX) *****

ALMEIDA E LIMA LTDA ME

CNPJ : 19.580.762/0001-32

Diário de novembro de 2020

Diário : 6

Folha: 29

Conta	Histórico	Débito	Crédito
05 de novembro de 2020			
(35)	VALOR REF. PAGTO SALARIOS N/MES		18.335,57
(2450)	VALOR REF. PAGTO SALARIOS N/MES	18.335,57	
		Total do Dia:	18.335,57
			18.335,57
07 de novembro de 2020			
(35)	VALOR REF. PAGTO FGTS N/MES		1.197,60
(35)	VALOR REF. PAGTO FGTS N/MES		306,16
(2597)	VALOR REF. PAGTO FGTS N/MES	1.197,60	
(2597)	VALOR REF. PAGTO FGTS N/MES	306,16	
		Total do Dia:	1.503,76
			1.503,76
08 de novembro de 2020			
(35)	VALOR REF. PAGTO ALUGUEL		1.100,00
(2079)	VALOR REF. PAGTO ALUGUEL	1.100,00	
		Total do Dia:	1.100,00
			1.100,00
09 de novembro de 2020			
(35)	VALOR REF. PAGTO AGUA E ESGOTO		136,60
(2086)	VALOR REF. PAGTO AGUA E ESGOTO	136,60	
		Total do Dia:	136,60
			136,60
10 de novembro de 2020			
(35)	VALOR REF. PAGTO CORREIOS		120,00
(2100)	VALOR REF. PAGTO CORREIOS	120,00	
		Total do Dia:	120,00
			120,00
12 de novembro de 2020			
(35)	VALOR REF. PAGTO ENERGIA ELETRICA		345,60
(2107)	VALOR REF. PAGTO ENERGIA ELETRICA	345,60	
		Total do Dia:	345,60
			345,60
15 de novembro de 2020			
(35)	VALOR REF. PAGTO CARTORIO		322,90
(2114)	VALOR REF. PAGTO CARTORIO	322,90	
		Total do Dia:	322,90
			322,90

ALMEIDA E LIMA LTDA ME
 CNPJ : 19.580.762/0001-32
 Diário de novembro de 2020

Diário : 6

Folha: 30

Conta	Histórico	Débito	Crédito
17 de novembro de 2020			
(35)	VALOR REF. PAGTO MATERIAL DE LIMPEZA		136,77
(2121)	VALOR REF. PAGTO MATERIAL DE LIMPEZA	136,77	
		Total do Dia:	136,77
			136,77
19 de novembro de 2020			
(35)	VALOR REF. PAGTO DESPESAS TELEFONE		140,20
(2149)	VALOR REF. PAGTO DESPESAS TELEFONE	140,20	
		Total do Dia:	140,20
			140,20
20 de novembro de 2020			
(35)	VALOR REF. PAGTO DESPESAS C/ALIMENTAÇÃO		750,00
(35)	VALOR REF. PAGTO INSS N/MES		5.443,36
(35)	VALOR REF. PAGTO INSS N/MES		1.306,52
(2590)	VALOR REF. PAGTO INSS N/MES	5.443,36	
(2590)	VALOR REF. PAGTO INSS N/MES	1.306,52	
(2156)	VALOR REF. PAGTO DESPESAS C/ALIMENTAÇÃO	750,00	
		Total do Dia:	7.499,88
			7.499,88
22 de novembro de 2020			
(35)	VALOR REF. PAGTO DESPESAS C/VALE TRANSPORTE		245,00
(2170)	VALOR REF. PAGTO DESPESAS C/VALE TRANSPORTE	245,00	
		Total do Dia:	245,00
			245,00
24 de novembro de 2020			
(35)	VALOR REF. PAGTO DESPESAS C/MATERIAL DE CONSUMO		265,30
(2184)	VALOR REF. PAGTO DESPESAS C/MATERIAL DE CONSUMO	265,30	
		Total do Dia:	265,30
			265,30
25 de novembro de 2020			
(35)	VALOR REF. PAGTO PIS N/MES		24.160,02
(35)	VALOR REF. PAGTO COFINS N/MES		111.507,81
(1981)	VALOR REF. PAGTO COFINS N/MES	111.507,81	
(2240)	VALOR REF. PAGTO PIS N/MES	24.160,02	
		Total do Dia:	135.667,83
			135.667,83
26 de novembro de 2020			

ALMEIDA E LIMA LTDA ME

CNPJ : 19.580.762/0001-32

Diário de novembro de 2020

Diário : 6

Folha: 31

Conta	Histórico	Débito	Crédito
(35)	VALOR REF. PAGTO DESPESAS C/CONSUMO		357,09
(2191)	VALOR REF. PAGTO DESPESAS C/CONSUMO	357,09	
Total do Dia:		357,09	357,09
27 de novembro de 2020			
(35)	VALOR REF. PAGTO DESPESAS C/XEROX		120,86
(2205)	VALOR REF. PAGTO DESPESAS C/XEROX	120,86	
Total do Dia:		120,86	120,86
29 de novembro de 2020			
(35)	VALOR REF. PAGTO DESPESAS C/MANUT. VEICULOS		632,60
(2219)	VALOR REF. PAGTO DESPESAS C/MANUT. VEICULOS	632,60	
Total do Dia:		632,60	632,60
30 de novembro de 2020			
(35)	VALOR REF. CUSTOS DOS SERVIÇOS PRESTADOS N/DATA		185.963,20
(35)	VALOR REF. PAGTO DESPESAS C/INTERNET		234,40
(35)	VALOR REF. RECEITA DE SERVIÇOS	284.818,76	
(1225)	VALOR REF. RECEITA DE SERVIÇOS		284.818,76
(2275)	VALOR REF. PAGTO DESPESAS C/INTERNET	234,40	
(2429)	VALOR REF. CUSTOS DOS SERVIÇOS PRESTADOS N/DATA	185.963,20	
Total do Dia:		5.969.902,05	5.969.902,05

***** (XXXXX) *****

ALMEIDA E LIMA LTDA ME
 CNPJ : 19.580.762/0001-32
 Diário de dezembro de 2020

Diário : 6 Folha: 32

Conta	Histórico	Débito	Crédito
05 de dezembro de 2020			
(35)	VALOR REF. PAGTO ALUGUEL N/MES		1.100,00
(2079)	VALOR REF. PAGTO ALUGUEL N/MES	1.100,00	
Total do Dia:		1.100,00	1.100,00
07 de dezembro de 2020			
(35)	VALOR REF. PAGTO AGUA E ESGOTO		125,00
(35)	VALOR REF. PAGTO FGTS N/MES		2.040,07
(2597)	VALOR REF. PAGTO FGTS N/MES	2.040,07	
(2086)	VALOR REF. PAGTO AGUA E ESGOTO	125,00	
Total do Dia:		2.165,07	2.165,07
08 de dezembro de 2020			
(35)	VALOR REF. PAGTO CORREIOS		125,80
(2100)	VALOR REF. PAGTO CORREIOS	125,80	
Total do Dia:		125,80	125,80
09 de dezembro de 2020			
(35)	VALOR REF. PAGTO ENERGIA ELETRICA		345,60
(2107)	VALOR REF. PAGTO ENERGIA ELETRICA	345,60	
Total do Dia:		345,60	345,60
10 de dezembro de 2020			
(35)	VALOR REF. IMPOSTO DE RENDA A RECOLHER		200.000,00
(35)	VALOR REF. PAGTO CARTORIO		322,90
(1057)	VALOR REF. IMPOSTO DE RENDA A RECOLHER	200.000,00	
(2114)	VALOR REF. PAGTO CARTORIO	322,90	
Total do Dia:		200.322,90	200.322,90
12 de dezembro de 2020			
(35)	VALOR REF. PAGTO MAT. DE LIMPEZA		136,90
(2121)	VALOR REF. PAGTO MAT. DE LIMPEZA	136,90	
Total do Dia:		136,90	136,90
14 de dezembro de 2020			
(35)	VALOR REF. PAGTO TELEFONE		140,90
(2149)	VALOR REF. PAGTO TELEFONE	140,90	

ALMEIDA E LIMA LTDA ME
 CNPJ : 19.580.762/0001-32
 Diário de dezembro de 2020

Conta	Histórico	Débito	Crédito
Total do Dia:		140,90	140,90
15 de dezembro de 2020			
(35)	VALOR REF. PAGAMENTO FORNECEDORES N/DATA		150.000,00
(917)	VALOR REF. PAGAMENTO FORNECEDORES N/DATA	150.000,00	
Total do Dia:		150.000,00	150.000,00
16 de dezembro de 2020			
(35)	VALOR REF. PAGTO DESP. C/ALIMENTAÇÃO		750,00
(2156)	VALOR REF. PAGTO DESP. C/ALIMENTAÇÃO	750,00	
Total do Dia:		750,00	750,00
18 de dezembro de 2020			
(35)	VALOR REF. PAGTO DESP. C/TRANSPORTE		245,00
(2170)	VALOR REF. PAGTO DESP. C/TRANSPORTE	245,00	
Total do Dia:		245,00	245,00
19 de dezembro de 2020			
(35)	VALOR REF. IMPOSTO DE RENDA A RECOLHER		200.000,00
(35)	VALOR REF. IMPOSTO DE RENDA A RECOLHER		200.000,00
(1057)	VALOR REF. IMPOSTO DE RENDA A RECOLHER	200.000,00	
(1057)	VALOR REF. IMPOSTO DE RENDA A RECOLHER	200.000,00	
Total do Dia:		400.000,00	400.000,00
20 de dezembro de 2020			
(35)	VALOR REF. PAGTO DESP. C/MAT. CONSUMO		265,30
(35)	VALOR REF. PAGTO INSS 13° SALARIOS N/MES		4.234,61
(35)	VALOR REF. PAGTO INSS N/MES		6.591,57
(35)	VALOR REF. PAGTO 13 SALARIOS N/MES		4.833,07
(35)	VALOR REF. PAGTO 13 SALARIOS N/MES		5.753,66
(2506)	VALOR REF. PAGTO 13 SALARIOS N/MES	4.833,07	
(2506)	VALOR REF. PAGTO 13 SALARIOS N/MES	5.753,66	
(2590)	VALOR REF. PAGTO INSS 13° SALARIOS N/MES	4.234,61	
(2590)	VALOR REF. PAGTO INSS N/MES	6.591,57	
(2184)	VALOR REF. PAGTO DESP. C/MAT. CONSUMO	265,30	
Total do Dia:		21.678,21	21.678,21
22 de dezembro de 2020			

ALMEIDA E LIMA LTDA ME
 CNPJ : 19.580.762/0001-32
 Diário de dezembro de 2020

Diário : 6

Folha: 34

Conta	Histórico	Débito	Crédito
(35)	VALOR REF. PAGTO DESP. C/MAT. CONSUMO		121,86
(2205)	VALOR REF. PAGTO DESP. C/MAT. CONSUMO	121,86	
Total do Dia:		121,86	121,86

25 de dezembro de 2020

(35)	VALOR REF. PAGTO DESP. C/MAT. VEICULOS		632,60
(35)	VALOR REF. PAGTO SALARIOS N/MES		18.390,53
(35)	VALOR REF. PAGTO PIS N/MES		6.221,79
(35)	VALOR REF. PAGTO COFINS N/MES		12.023,65
(2450)	VALOR REF. PAGTO SALARIOS N/MES	18.390,53	
(2219)	VALOR REF. PAGTO DESP. C/MAT. VEICULOS	632,60	
(1981)	VALOR REF. PAGTO COFINS N/MES	12.023,65	
(2240)	VALOR REF. PAGTO PIS N/MES	6.221,79	
Total do Dia:		166.268,57	166.268,57

28 de dezembro de 2020

(35)	VALOR REF. PAGAMENTO FORNECEDORES N/DATA		150.000,00
(35)	VALOR REF. PAGTO DESP. C/INTERNET		234,40
(917)	VALOR REF. PAGAMENTO FORNECEDORES N/DATA	150.000,00	
(2275)	VALOR REF. PAGTO DESP. C/INTERNET	234,40	
Total do Dia:		150.234,40	150.234,40

31 de dezembro de 2020

(35)	VALOR REF. CUSTOS DOS SERVIÇOS PRESTADOS N/DATA		284.818,76
(35)	VALOR REF. SALDO DE ADIANTAMENTO DE VIAGENS		950,75
(35)	VALOR REF. SALDO DE VALORES A RECEBER N/DATA		2.950,68
(35)	VALOR REF. SALDO DE CLIENTES A RECEBER N/DATA		519.850,75
(35)	VALOR REF. SALDO DE DUPLICATAS A RECEBER N/DATA		32.850,90
(35)	VALOR REF. BAIXA DE VALORES CONFORME	350,00	
(35)	VALOR REF. BAIXA DE VALORES CONFORME	1.345,60	
(35)	VALOR REF. BAIXA DE VALORES CONFORME	360.560,20	
(35)	VALOR REF. BAIXA DE VALORES CONFORME	18.100,60	
(35)	VALOR REF. RECEITA DE SERVIÇOS	284.818,76	
(105)	VALOR REF. SALDO DE DUPLICATAS A RECEBER N/DATA	32.850,90	
(105)	VALOR REF. BAIXA DE VALORES CONFORME		18.100,60
(1365)	VALOR REF. SALDO DE CLIENTES A RECEBER N/DATA	519.850,75	
(1365)	VALOR REF. BAIXA DE VALORES CONFORME		360.560,20
(2387)	VALOR REF. SALDO DE VALORES A RECEBER N/DATA	2.950,68	
(2387)	VALOR REF. BAIXA DE VALORES CONFORME		1.345,60
(56)	VALOR REF. SALDO DE ADIANTAMENTO DE VIAGENS	950,75	
(56)	VALOR REF. BAIXA DE VALORES CONFORME		350,00
(1799)	VALOR REF. DEPRECIACÕES ACUMULADAS N/MES		26.852,98
(490)	VALOR REF. DEPRECIACÕES ACUMULADAS N/MES		47.342,62
(504)	VALOR REF. DEPRECIACÕES ACUMULADAS N/MES		11.666,67
(763)	VALOR REF. PIS N/MES		26.619,38
(1064)	VALOR REF. CONTRIBUIÇÃO SOCIAL A RECOLHER 4º		341.174,52

Conta	Histórico	Débito	Crédito
(1057)	VALOR REF. IMPOSTO DE RENDA A RECOLHER 4º		11.707,01
(1078)	VALOR REF. COFINS N/MES		2.858,67
(819)	VALOR REF. SALARIOS N/MES		8.390,53
(833)	VALOR REF. SALARIOS N/MES		6.591,57
(840)	VALOR REF. FGTS N/MES		1.933,71
(917)	VALOR REF. CUSTOS DOS SERVIÇOS PRESTADOS N/DATA		185.963,20
(1225)	VALOR REF. RECEITA DE SERVIÇOS		284.818,76
(2450)	VALOR REF. SALARIOS N/MES	18.390,53	
(2590)	VALOR REF. SALARIOS N/MES	6.591,57	
(2597)	VALOR REF. FGTS N/MES	1.933,71	
(1981)	VALOR REF. COFINS N/MES	122.858,67	
(2240)	VALOR REF. PIS N/MES	26.619,38	
(2366)	VALOR REF. IMPOSTO DE RENDA A RECOLHER 4º	941.707,01	
(2695)	VALOR REF. CONTRIBUIÇÃO SOCIAL A RECOLHER 4º	341.174,52	
(791)	VALOR REF. DEPRECIACÕES ACUMULADAS N/MES	11.666,67	
(791)	VALOR REF. DEPRECIACÕES ACUMULADAS N/MES	47.342,62	
(791)	VALOR REF. DEPRECIACÕES ACUMULADAS N/MES	26.852,98	
(2429)	VALOR REF. CUSTOS DOS SERVIÇOS PRESTADOS N/DATA	1.935.545,90	
(2429)	VALOR REF. CUSTOS DOS SERVIÇOS PRESTADOS N/DATA	385.950,00	
(A0003)	ENCERRAMENTO DO EXERCICIO		844.978,95
(1225)	ENCERRAMENTO DO EXERCICIO	9.317.825,11	
(2450)	ENCERRAMENTO DO EXERCICIO		138.689,51
(2506)	ENCERRAMENTO DO EXERCICIO		10.586,73
(2590)	ENCERRAMENTO DO EXERCICIO		51.154,89
(2597)	ENCERRAMENTO DO EXERCICIO		14.745,21
(2079)	ENCERRAMENTO DO EXERCICIO		13.050,00
(2086)	ENCERRAMENTO DO EXERCICIO		1.519,80
(2100)	ENCERRAMENTO DO EXERCICIO		1.445,80
(2107)	ENCERRAMENTO DO EXERCICIO		4.235,81
(2114)	ENCERRAMENTO DO EXERCICIO		3.874,80
(2121)	ENCERRAMENTO DO EXERCICIO		1.642,67
(2149)	ENCERRAMENTO DO EXERCICIO		2.292,90
(2156)	ENCERRAMENTO DO EXERCICIO		8.250,00
(2170)	ENCERRAMENTO DO EXERCICIO		2.940,00
(2184)	ENCERRAMENTO DO EXERCICIO		3.183,60
(2191)	ENCERRAMENTO DO EXERCICIO		3.928,99
(2205)	ENCERRAMENTO DO EXERCICIO		1.456,06
(2219)	ENCERRAMENTO DO EXERCICIO		7.591,20
(2275)	ENCERRAMENTO DO EXERCICIO		1.875,20
(1981)	ENCERRAMENTO DO EXERCICIO		879.534,76
(2093)	ENCERRAMENTO DO EXERCICIO		354,28
(2240)	ENCERRAMENTO DO EXERCICIO		190.565,86
(2366)	ENCERRAMENTO DO EXERCICIO		2.587.202,66
(2695)	ENCERRAMENTO DO EXERCICIO		844.353,36
(791)	ENCERRAMENTO DO EXERCICIO		85.862,27
(2429)	ENCERRAMENTO DO EXERCICIO		3.612.509,80
(1330)	ENCERRAMENTO DO EXERCICIO	844.978,95	
(1330)	ENCERRAMENTO DO EXERCICIO	879.534,76	
(1330)	ENCERRAMENTO DO EXERCICIO	13.050,00	
(1330)	ENCERRAMENTO DO EXERCICIO	1.519,80	
(1330)	ENCERRAMENTO DO EXERCICIO	354,28	
(1330)	ENCERRAMENTO DO EXERCICIO	1.445,80	

ALMEIDA E LIMA LTDA ME

CNPJ : 19.580.762/0001-32

Diário de dezembro de 2020

Diário : 6

Folha: 36

Conta	Histórico	Débito	Crédito
(1330)	ENCERRAMENTO DO EXERCICIO	4.235,81	
(1330)	ENCERRAMENTO DO EXERCICIO	3.874,80	
(1330)	ENCERRAMENTO DO EXERCICIO	1.642,67	
(1330)	ENCERRAMENTO DO EXERCICIO	2.292,90	
(1330)	ENCERRAMENTO DO EXERCICIO	8.250,00	
(1330)	ENCERRAMENTO DO EXERCICIO	2.940,00	
(1330)	ENCERRAMENTO DO EXERCICIO	3.183,60	
(1330)	ENCERRAMENTO DO EXERCICIO	3.928,99	
(1330)	ENCERRAMENTO DO EXERCICIO	1.456,06	
(1330)	ENCERRAMENTO DO EXERCICIO	7.591,20	
(1330)	ENCERRAMENTO DO EXERCICIO	190.565,86	
(1330)	ENCERRAMENTO DO EXERCICIO	1.875,20	
(1330)	ENCERRAMENTO DO EXERCICIO	2.587.202,66	
(1330)	ENCERRAMENTO DO EXERCICIO	3.612.509,80	
(1330)	ENCERRAMENTO DO EXERCICIO	138.689,51	
(1330)	ENCERRAMENTO DO EXERCICIO	10.586,73	
(1330)	ENCERRAMENTO DO EXERCICIO	51.154,89	
(1330)	ENCERRAMENTO DO EXERCICIO	14.745,21	
(1330)	ENCERRAMENTO DO EXERCICIO	844.353,36	
(1330)	ENCERRAMENTO DO EXERCICIO	85.862,27	
(1330)	ENCERRAMENTO DO EXERCICIO		9.317.825,11
(35)	VALOR REF. FORNECEDORES A RECOLHER		200.000,00
(35)	VALOR REF. COFINS A RECOLHER		100.000,00
(35)	VALOR REF. IRPJ A RECOLHER		200.000,00
(35)	VALOR REF. CSLL A RECOLHER		200.000,00
(35)	VALOR REF. BAIXA DE EMPRESTIMOS N/DATA		134.000,00
(35)	VALOR REF. PAGTO RESERVA DE LUCROS N/DATA		827.184,60
(574)	VALOR REF. BAIXA DE EMPRESTIMOS N/DATA	134.000,00	
(1064)	VALOR REF. CSLL A RECOLHER	200.000,00	
(1057)	VALOR REF. IRPJ A RECOLHER	200.000,00	
(1078)	VALOR REF. COFINS A RECOLHER	100.000,00	
(917)	VALOR REF. FORNECEDORES A RECOLHER	200.000,00	
(714)	VALOR REF. PAGTO RESERVA DE LUCROS N/DATA	827.184,60	
(714)	VALOR REF. RESERVA DE LUCROS N/DATA		844.978,95
(A0003)	VALOR REF. RESERVA DE LUCROS N/DATA	844.978,95	

Total do Dia:

32.040.695,81

32.040.695,81

***** (XXXXX) *****

ALMEIDA E LIMA LTDA – ME Avenida Coronel Colares Moreira, Nº 01, SL 215, Coluna 15, ED. Office Tower, JD Renascença, Cep: 65.075-441
 CNPJ : 19.580.762/0001-32 NIRE: 21200890244
 Balanço Patrimonial Encerrado em 31/12/2020

Diário: 6

Folha: 37

Descrição	Classificação	Exercício Atual
Ativo		**1.582.901,67D
Circulante		****1.129.760,11D
Disponível		****163.620,30D
Caixa		****163.620,30D
Caixa (35)	1-1-01-01-01	163.620,30D
Bancos e Contas a Receber		****966.139,81D
Bancos Conta Movimento (105)	1-1-04-01	275.235,10D
Clientes (1365)	1-1-04-04	690.904,71D
Ativo Nao Circulante		**453.141,56D
Imobilizado		**453.141,56D
Máquinas, equip. e ferramentas (448)	1-2-02-07	433.200,00D
Moveis e Utensilios (455)	1-2-02-09	82.319,40D
Depreciação / Amortização		****62.377,84C
(-) Depreciação Acumulada (1799)	1-2-03-03	62.377,84C

***** (XXXXX) *****

IGOR LIMA CASTELO BRANCO ALMEIDA
 Sócio - Administrador
 CPF: 004.803.483-59

ERNESTO AVELAR NETO
 CONTADOR CRC: 8161/O-9 MA
 CPF: 648.273.563-00

ALMEIDA E LIMA LTDA – ME Avenida Coronel Colares Moreira, Nº 01, SL 215, Coluna 15, ED. Office Tower, JD Renascença, Cep: 65.075-441
 CNPJ : 19.580.762/0001-32 NIRE: 21200890244
 Balanço Patrimonial Encerrado em 31/12/2020

Descrição	Classificação	Exercício Atual
Passivo		**1.582.901,67 C
Circulante		****45.051,87C
Imposto a pagar / recolher		****18.136,06C
PIS a Recolher (763)	2-1-05-05	2.816,99C
Contribuicao Social a Recolher (1064)	2-1-05-07	6.756,80C
IRPJ a Recolher (1057)	2-1-05-08	5.235,72C
Cofins a Recolher (1078)	2-1-05-09	3.326,55C
Salários e contribuições previdenciárias		*****26.915,81C
Salarios a Pagar (819)	2-1-06-01	18.390,53C
INSS a recolher (833)	2-1-06-03	6.591,57C
FGTS a recolher (840)	2-1-06-05	1.933,71C
Patrimônio líquido		**1.537.849,80C
Capital Social		**900.000,00C
Capital Social Subscrito		**900.000,00C
Capital Social Subscrito (3143)	2-3-01-01-03	900.000,00C
Reservas de lucros		**637.849,80C
Reserva de Lucros (714)	2-3-04-05	637.849,80C

***** (XXXXX) *****

IGOR LIMA CASTELO BRANCO ALMEIDA
 Sócio - Administrador
 CPF: 004.803.483-59

ERNESTO AVELAR NETO
 CONTADOR CRC: 8161/O-9 MA
 CPF: 648.273.563-00

ALMEIDA E LIMA LTDA – ME
CNPJ: 19.580.762/0001-32 NIRE: 21200890244
Endereço: Avenida Coronel Colares Moreira, Nº 01, SL 215, Coluna 15, ED. Office Tower, JD Renascença, Cep: 65.075-441
Balanco de Resultado Econômico de 01/01/2020 até 31/12/2020

Diário : 6 Folha: 39

Descrição	Classificação	Exercício Atual
Receita		
Receitas operacionais		
Receita bruta de serviços	3-1-02	4.516.750,00C
=T o t a l - Receitas operacionais		*4.516.750,00C
=T o t a l - Receita		*4.516.750,00C
Despesas e custos		
Despesas operacionais comerciais		
Despesas Trabalhistas	4-1-01	162.459,85D
Encargos sociais	4-1-02	75.952,60D
Despesas Administrativas	4-1-03	64.758,31D
Despesas Tributarias	4-1-04	613.498,99D
Depreciações e Amortizações	4-1-08	92.852,69D
=T o t a l - Despesas operacionais comerciais		**1.009.522,44D
=T o t a l - Despesas e custos		**1.009.522,44D
Apuração de resultado		
Resultado bruto		
Custos dos Servicos	5-1-01	2.978.438,26D
=T o t a l - Resultado bruto		*2.978.438,26D
=T o t a l - Apuração de resultado		*2.978.438,26D

RESULTADO DO EXERCÍCIO

RECEITAS-----> 4.516.750,00C
DESPESAS + CUSTO-----> 3.987.960,70D
LUCRO LÍQUIDO DO EXERCÍCIO: ***528.789,30

***** (XXXXX) *****

IGOR LIMA CASTELO BRANCO ALMEIDA
Sócio - Administrador
CPF: 004.803.483-59

ERNESTO AVELAR NETO
CONTADOR
CPF: 648.273.563-00 CRC: 8161/O-9

Grau de Endividamento

Passivo Circulante + Passivo não Circulante (Obrigações a LP)	45.051,87	
<hr/>		
Patrimônio Líquido	1.537.849,80	= 0,03

Quanto menor, melhor. O capital de terceiros equivale a -162% do capital próprio.

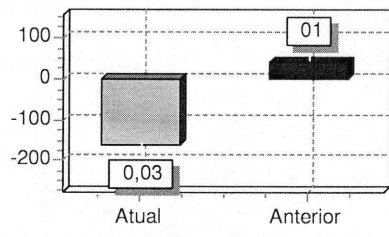

Liquidez Geral

Ativo Circulante + Ativo Realizável a LP	1.129.760,11	
<hr/>		
Passivo Circulante + Passivo Não-Circulante (Obrigações a LP)	45.051,87	= 25,08

Quanto maior, melhor. A empresa possui R\$ 25,08 de ativo Circulante e ativo realizável a longo prazo para cada R\$1,00 de dívida total.

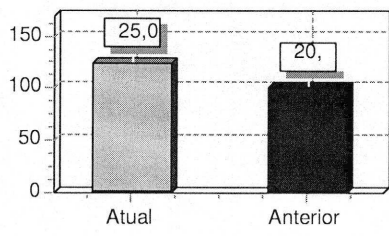

Liquidez Corrente

Ativo Circulante	1.129.760,11	
<hr/>		
Passivo Circulante	45.051,87	= 25,08

Quanto maior, melhor. A empresa possui R\$ 25,08 de ativo circulante para cada R\$1,00 de dívida de curto prazo.

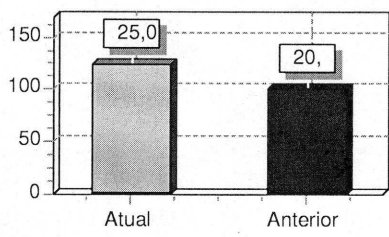

Sob as penas da lei, declaramos que as informações aqui contidas são verdadeiras e nos responsabilizamos por todas elas de acordo com a documentação que nos foi apresentada.

São Luís, 31 de dezembro de 2020.

IGOR LIMA CASTELO BRANCO ALMEIDA
 Sócio - Administrador CPF: 004.803.483-59

ERNESTO AVELAR NETO
 Contador
 CPF:648.273.563-00 CRC: 8161/O-9

ALMEIDA E LIMA LTDA
 CNPJ: 19.580.762/0001-32 NIRE: 21200890244
 Endereço: Avenida Cor. Colares Moreira, Nº 01, SL 215, Coluna 15, ED. Office Tower, JD Renascença, Cep: 65.075-441
 Análise Econômica e Financeira de 01/01/2020 até 31/12/2020

Liquidez Seca

Ativo Circulante - Estoques	1.129.760,11	
Passivo Circulante	45.051,87	= 25,08

Quanto maior, melhor. A empresa possui R\$25,08 de ativo circulante para cada R\$1,00 de dívida de curto prazo, sem comprometer os estoques.

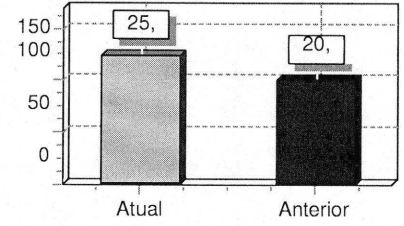

Liquidez Imediata

Ativo Disponível	163.620,30	
Passivo Circulante	45.051,87	= 3,63

Quanto maior, melhor. A empresa possui R\$3,63 de disponibilidades para cada R\$1,00 de dívida de curto prazo.

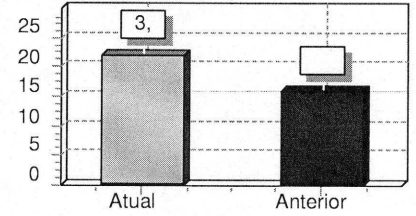

Solvencia Geral

Ativo	1.582.901,67	
=35,14	Passivo Circulante + Passivo Não Circulante	45.051,87

Sob as penas da lei, declaramos que as informações aqui contidas são verdadeiras e nos responsabilizamos por todas elas de acordo com a documentação que nos foi apresentada.

São Luís, 31 de dezembro de 2020.

IGOR LIMA CASTELO BRANCO ALMEIDA
 Sócio - Administrador CPF: 004.803.483-59

ERNESTO AVELAR NETO
 Contador
 CPF:648.273.563-00 CRC: 8161/O-9

ALMEIDA E LIMA LTDA ME

Termos de Abertura e Encerramento

Diário: 6

Folha: 42

T E R M O D E E N C E R R A M E N T O

CONTÉM ESTE CONJUNTO DE FORMULÁRIOS 42 (QUARENTA E DUAS) FOLHAS NUMERADAS MECANICAMENTE DE 1 (UM) A 42 (QUARENTA E DOIS), E SERVIRÁ DE LIVRO DIÁRIO NUM. 6 (SEIS) DO PERÍODO DE 01.01.2020 A 31.12.2020 DA EMPRESA ALMEIDA E LIMA LTDA -ME, ESTABELECIDADA AVENIDA CORONEL COLARES MOREIRA, Nº 01, SALA 215, COLUNA 15, ED. OFFICE TOWER, JARDIM RENASCENÇA, NESTA CIDADE DE SÃO LUÍS/MA CEP: 65.075-441, REGISTRADA NA JUNTA COMERCIAL DO MESMO ESTADO SOB O NIRE NUM. 21200890244 POR DESPACHO DE 05/02/2015 E NO CADASTRO NACIONAL DE PESSOAS JURÍDICAS DO MINISTÉRIO DA FAZENDA (C.N.P.J.) 19.580.762/0001-32, E INSCRITO NO MUNICÍPIO SOB O NUM. , E INSCRITO NA SECRETARIA ESTADUAL SOB O NUM. 124288340.

CONFORME DETERMINA O ART. 9º DA INSTRUÇÃO NORMATIVA DREI Nº 11, DE 5 DE DEZEMBRO DE 2013 DO D.N.R.C, DECLARAMOS QUE O PRESENTE LIVRO ENCONTRA-SE TOTALMENTE ESCRITURADO, DE ACORDO COM A DOCUMENTAÇÃO QUE NOS FOI APRESENTADA.

O PRESENTE VAI ABAIXO ASSINADO PELO CONTADOR(A) RESPONSÁVEL, O SR. ERNESTO AVELAR NETO REGISTRADO NO C.R.C. SOB O NUM. 008161/O-9, REGISTRADO(A) NO C.P.F. SOB O NUM. 648.273.563-00

SÃO LUÍS, 31 DE DEZEMBRO DE 2020.

IGOR LIMA CASTELO BRANCO ALMEIDA

SOCIO ADMINISTRADOR

C.P.F - 004.803.483-59

ERNESTO AVELAR NETO

C.R.C 008161/O-9

C.P.F 648.273.563-00

ALMEIDA E LIMA LTDA



CNPJ: 19580762/0001-32

Processo: 20201/2022

Folha: 194

Rubrica: J

DECLARAÇÃO DE GARANTIA CONTRATUAL

Ilmo. Sr.(a).

Pregoeiro e demais membros da CPL/SQT

Prefeitura Municipal de SANTA QUITÉRIA/MA

Ref.: PREGÃO ELETRÔNICO SRP Nº 016/2022

Prezados Senhores,

I L C BRANCO ALMEIDA LTDA, CNPJ nº 19.580.762/0001-32, sediada em AV CORONEL COLARES MOREIRA Nº 1, SALA 215 COLUNA 15 EDIF OFFICE TOWER - JARDIM RENASCENCA – SAO LUIS – MA - CEP: 65.075-441, por intermédio de seu representante legal Sr(a) IGOR LIMA CASTELO BRANCO ALMEIDA, portador(a) da Carteira de Identidade nº 0283495020043 GEJUSPC MA e do CPF nº 004.803.483-59, Declara em cumprimento ao exigido no edital, que concorda em entregar a garantia contratual, conforme prevê o Artigo. nº. 56 da Lei nº 8.666, no ato da assinatura do contrato. Regulamenta o art. 37, inciso XXI, da Constituição Federal, institui normas para licitações e contratos da Administração Pública e dá outras providências.

São Luís (MA), 19 de Abril de 2022.

IGOR LIMA
CASTELO BRANCO
ALMEIDA:0048034
8359

Assinado de forma digital
por IGOR LIMA CASTELO
BRANCO
ALMEIDA:00480348359
Dados: 2022.04.19
11:11:58 -03'00'

I L C BRANCO ALMEIDA LTDA
CNPJ: 19.580.762/0001-32
IGOR LIMA CASTELO BRANCO ALMEIDA
CPF: 004.803.483-59
RESPONSÁVEL LEGAL

ALMEIDA E LIMA LTDA



CNPJ: 19580762/0001-32

Processo: 2020.01.0001/2022
Folha: 195
Rubrica: J

ANEXO II
DECLARAÇÃO DE ENQUADRAMENTO ME/EPP

Ilma. Sra.
Pregoeira e demais membros da CPL
Prefeitura Municipal de SANTA QUITÉRIA /MA

Ref.: PREGÃO ELETRÔNICO SRP Nº 016/2022

Prezados Senhores,

I L C BRANCO ALMEIDA LTDA, CNPJ nº 19.580.762/0001-32, sediada em AV CORONEL COLARES MOREIRA Nº 1, SALA 215 COLUNA 15 EDIF OFFICE TOWER - JARDIM RENASCENCA – SAO LUIS – MA - CEP: 65.075-441, por intermédio de seu representante legal Sr(a) IGOR LIMA CASTELO BRANCO ALMEIDA, portador(a) da Carteira de Identidade nº 0283495020043 GEJUSPC MA e do CPF nº 004.803.483-59, requer a Vossa Senhoria o arquivamento do presente instrumento e declara, sob as penas da lei, que se enquadra na condição de EMPRESA DE PEQUENO PORTE, nos termos da Lei Complementar nº 123, de 14/12/2006. Código do ato: 316 Descrição do Ato: ENQUADRAMENTO DE EMPRESA DE PEQUENO PORTE

São Luís (MA), 19 de Abril de 2022.

IGOR LIMA CASTELO Assinado de forma digital por
BRANCO IGOR LIMA CASTELO BRANCO
ALMEIDA:00480348359
Dados: 2022.04.19 11:11:24
59 -03'00'

I L C BRANCO ALMEIDA LTDA
CNPJ: 19.580.762/0001-32
IGOR LIMA CASTELO BRANCO ALMEIDA
CPF: 004.803.483-59
RESPONSÁVEL LEGAL

Avenida Coronel Colares Moreira, Nº 1, Coluna 15, Sala 215, Edifício Office Tower, Bairro: Jardim
Renascença, São Luís- MA, CEP: 65075-441, fone: (98) 98112-1418, (98) 98815-7638, E-mail:
icbservices.ma@gmail.com



ALMEIDA E LIMA LTDA CNPJ: 19580762/0001-32

ANEXO III
DECLARAÇÃO DE INEXISTÊNCIA DE IMPEDITIVOS

Ilma. Sra.
Pregoeira e demais membros da CPL
Prefeitura Municipal de SANTA QUITÉRIA/MA

Ref.: PREGÃO ELETRÔNICO SRP Nº 016/2022

Prezados Senhores,

I L C BRANCO ALMEIDA LTDA, CNPJ nº 19.580.762/0001-32, sediada em AV CORONEL COLARES MOREIRA Nº 1, SALA 215 COLUNA 15 EDIF OFFICE TOWER - JARDIM RENASCENÇA – SAO LUIS – MA - CEP: 65.075-441, por intermédio de seu representante legal Sr(a) IGOR LIMA CASTELO BRANCO ALMEIDA, portador(a) da Carteira de Identidade nº 0283495020043 GEJUSPC MA e do CPF nº 004.803.483-59, DECLARA, sob as penas da Lei, nos termos do § 2º, do art. 32, da Lei nº 8.666/93 que até esta data, não ocorreu nenhum fato superveniente que seja impeditivo de sua habilitação na licitação em epígrafe.

São Luís (MA), 19 de Abril de 2022.

IGOR LIMA CASTELO
BRANCO
ALMEIDA:00480348359

Assinado de forma digital por
IGOR LIMA CASTELO BRANCO
ALMEIDA:00480348359
Dados: 2022.04.19 11:09:35
-03'00'

I L C BRANCO ALMEIDA LTDA
CNPJ: 19.580.762/0001-32
IGOR LIMA CASTELO BRANCO ALMEIDA
CPF: 004.803.483-59
RESPONSÁVEL LEGAL

ANEXO IV

DECLARAÇÃO DE CONHECIMENTO DO EDITAL

Ilma. Sra.
Pregoeira e demais membros da CPL
Prefeitura Municipal de SANTA QUITÉRIA/MA

Ref.: PREGÃO ELETRÔNICO SRP Nº 016/2022

Prezados Senhores,

I L C BRANCO ALMEIDA LTDA, CNPJ nº 19.580.762/0001-32, sediada em AV CORONEL COLARES MOREIRA Nº 1, SALA 215 COLUNA 15 EDIF OFFICE TOWER - JARDIM RENASCENCA – SAO LUIS – MA - CEP: 65.075-441, por intermédio de seu representante legal Sr(a) IGOR LIMA CASTELO BRANCO ALMEIDA, portador(a) da Carteira de Identidade nº 0283495020043 GEJUSPC MA e do CPF nº 004.803.483-59, DECLARA, que tem pleno conhecimento do referido Edital e seus Anexos, bem como, que recebeu todos os documentos e informações necessárias, os quais possibilitaram a correta elaboração da respectiva proposta comercial, e por não impugnar o presente Edital conforme art. 24 do Decreto 10024/19 ou participarem do presente certame, Declara por fim, que aceita e se submete à todas as condições estabelecidas no referido Edital e anexos, abdicando de recorrer de qualquer ação contra o referido edital. Por ser expressão da verdade, firmo a presente.

São Luís (MA), 19 de Abril de 2022.

IGOR LIMA CASTELO
BRANCO
ALMEIDA:00480348359

Assinado de forma digital por
IGOR LIMA CASTELO BRANCO
ALMEIDA:00480348359
Dados: 2022.04.19 11:09:46
-03'00'

I L C BRANCO ALMEIDA LTDA
CNPJ: 19.580.762/0001-32
IGOR LIMA CASTELO BRANCO ALMEIDA
CPF: 004.803.483-59
RESPONSÁVEL LEGAL

ANEXO V

**DECLARAÇÃO EM CUMPRIMENTO AO DISPOSTO NO
INCISO XXXIII DO ART. 7º DA CONSTITUIÇÃO FEDERAL**

Ilma. Sra.
Pregoeira e demais membros da CPL
Prefeitura Municipal de SANTA QUITÉRIA/MA

Ref.: PREGÃO ELETRÔNICO SRP Nº 016/2022

Prezados Senhores,

I L C BRANCO ALMEIDA LTDA, CNPJ nº 19.580.762/0001-32, sediada em AV CORONEL COLARES MOREIRA Nº 1, SALA 215 COLUNA 15 EDIF OFFICE TOWER - JARDIM RENASCENÇA – SAO LUIS – MA - CEP: 65.075-441, por intermédio de seu representante legal Sr(a) IGOR LIMA CASTELO BRANCO ALMEIDA, portador(a) da Carteira de Identidade nº 0283495020043 GEJUSPC MA e do CPF nº 004.803.483-59, DECLARA, para fins do disposto no inciso V do art. 27 da Lei no 8.666, de 21 de julho de 1993, acrescido pela Lei no 9.854, de 27 de outubro de 1999, que não emprega menor de 18 (dezoito) anos em trabalho noturno, perigoso ou insalubre e não emprega menor de 16 (dezesesseis) anos.

Ressalva: emprega menor, a partir de 14 (quatorze) anos, na condição de aprendiz ().

São Luís (MA), 19 de Abril de 2022.

IGOR LIMA CASTELO
BRANCO
ALMEIDA:004803483
59

Assinado de forma digital por
IGOR LIMA CASTELO BRANCO
ALMEIDA:00480348359
Dados: 2022.04.19 11:09:59
-03'00'

I L C BRANCO ALMEIDA LTDA
CNPJ: 19.580.762/0001-32
IGOR LIMA CASTELO BRANCO ALMEIDA
CPF: 004.803.483-59
RESPONSÁVEL LEGAL

ALMEIDA E LIMA LTDA  CNPJ: 19580762/0001-32

ANEXO VI

DECLARAÇÃO DE VERACIDADE

Ilma. Sra.
Pregoeira e demais membros da CPL
Prefeitura Municipal de SANTA QUITÉRIA/MA

Ref.: PREGÃO ELETRÔNICO SRP Nº 016/2022

Prezados Senhores,

I L C BRANCO ALMEIDA LTDA, CNPJ nº 19.580.762/0001-32, sediada em AV CORONEL COLARES MOREIRA Nº 1, SALA 215 COLUNA 15 EDIF OFFICE TOWER - JARDIM RENASCENCA – SAO LUIS – MA - CEP: 65.075-441, por intermédio de seu representante legal Sr(a) IGOR LIMA CASTELO BRANCO ALMEIDA, portador(a) da Carteira de Identidade nº 0283495020043 GEJUSPC MA e do CPF nº 004.803.483-59, DECLARA, cumprir os requisitos de habilitação e que as declarações informadas são verídicas, conforme parágrafos 4º e 5º do art. 26 do decreto 10.024/2019.

São Luís (MA), 19 de Abril de 2022.

IGOR LIMA CASTELO
BRANCO
ALMEIDA:0048034835
9

Assinado de forma digital por
IGOR LIMA CASTELO BRANCO
ALMEIDA:00480348359
Dados: 2022.04.19 11:10:12
-03'00'

I L C BRANCO ALMEIDA LTDA
CNPJ: 19.580.762/0001-32
IGOR LIMA CASTELO BRANCO ALMEIDA
CPF: 004.803.483-59
RESPONSÁVEL LEGAL